



БЕЛОРУССКО-ГЕРМАНСКОЕ
СОВМЕСТНОЕ ОБЩЕСТВО С ОГРАНИЧЕННОЙ ОТВЕТСТВЕННОСТЬЮ
ДЕТСКИЙ РЕАБИЛИТАЦИОННО-ОЗДОРОВИТЕЛЬНЫЙ ЦЕНТР
«НАДЕЖДА»

*Заместитель директора
по продаже и маркетингу
Галина Войтус*



26 АПРЕЛЯ 1986 ГОДА

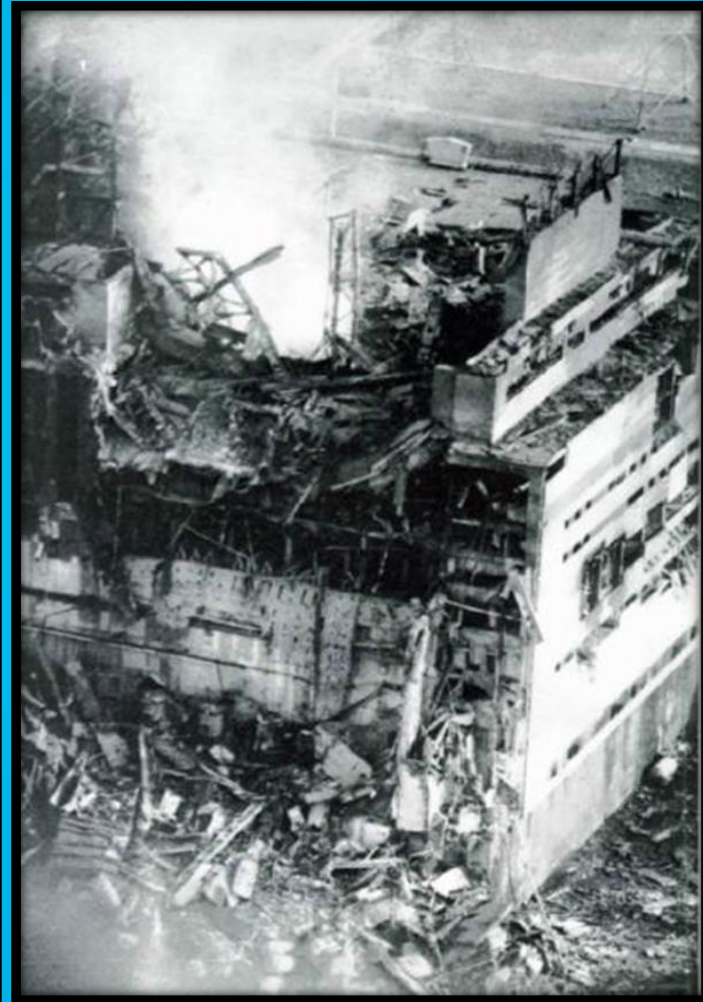



УЧРЕДИТЕЛИ

БЕЛОРУССКО-ГЕРМАНСКОГО СОВМЕСТНОГО ОБЩЕСТВА С ОГРАНИЧЕННОЙ
ОТВЕТСТВЕННОСТЬЮ

«ДЕТСКИЙ РЕАБИЛИТАЦИОННО-ОЗДОРОВИТЕЛЬНЫЙ ЦЕНТР «НАДЕЖДА»

со стороны
Республики Беларусь

Государственный комитет
по имуществу Республики
Беларусь

Республиканское
социально-экологическое
общественное
объединение
«Живое партнерство»

со стороны Федеративной
Республики Германия

Объединение «Друзья
детского центра
«Надежда» в Германии»

с 1993 год – начало
долгосрочного
партнёрства с
Чернобыльским детским
фондом Японии



**Центр
открыт
24 сентября
1994 года**

**Сегодня центр:
принимает 320-470 чел.
14 смен по 24 дня в
течение года
220 сотрудников
Площадь 12.3 га
20 зданий и сооружений**



Основополагающие подходы содержания и развития материально-технической базы детского центра

- Создание экологически чистой материальной базы в экологически чистой природной среде
- Организация жизнедеятельности Центра в соответствии с принципами устойчивого развития. Рациональное расходование ТЭР
- 100% обеспечение центра энергетическими ресурсами за счет возобновляемых источников энергии



Общая концепция детского центра «Надежда»



2009г. - Стандарты качества обслуживания клиентов
в ДРОЦ «Надежда»



Направления деятельности детского реабилитационно-оздоровительного центра "Надежда"

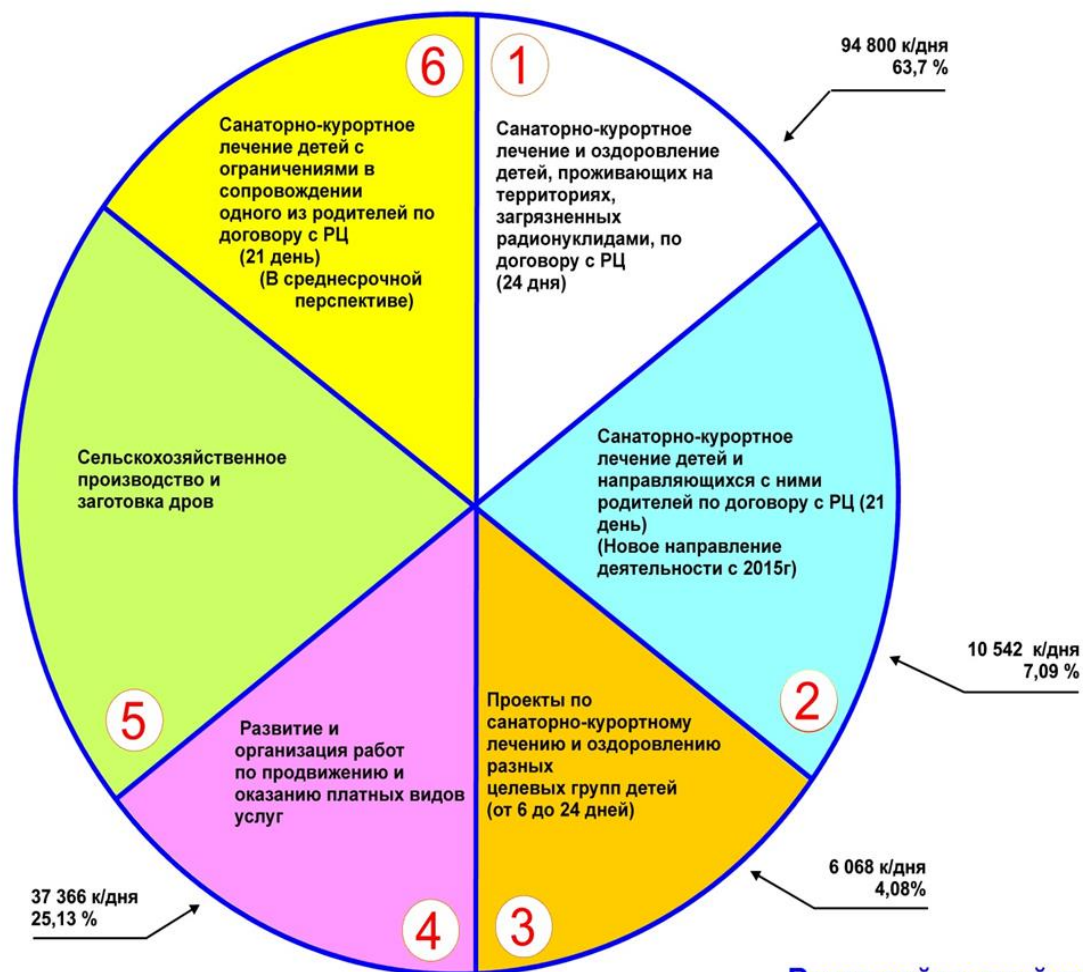

Всего койко-дней в 2015г - 148 746



Санаторно-курортное лечение и оздоровление детей, проживающие на территориях, загрязнённых радионуклидами

в рамках государственной программы Республики Беларусь по ликвидации последствий катастрофы на Чернобыльской АЭС





Санаторно-курортное лечение родителей с детьми в рамках программы «МАТЬ и ДИТЯ»

и санаторно-курортное лечение детей в сопровождении родителей

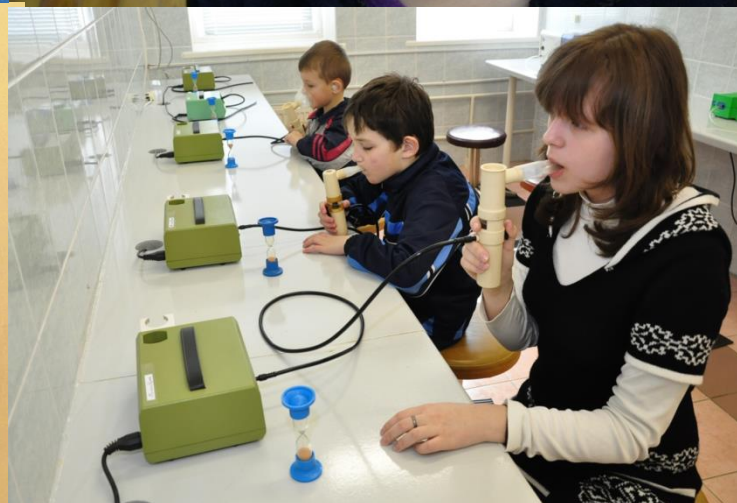



ПРОЕКТНАЯ ДЕЯТЕЛЬНОСТЬ

Центр «Надежда» сотрудничает более чем с 30-ю организациями из 12 стран мира.

Ежегодно благодаря этому сотрудничеству более **600** детей Республики Беларусь имеют возможность отдохнуть и укрепить свое здоровье.





Проекты по санаторно-курортному лечению детей, проживающих в регионах пострадавших от аварии на Чернобыльской АЭС





Интегрированные проекты по санаторно-курортному лечению детей, проживающих в регионах пострадавших от аварии на Чернобыльской АЭС и детей с ограниченными возможностями





Проекты по оздоровлению детей с одинаковым типом медицинской патологии

(рак ЩЖ, онкологические заболевания, заболевания крови,
дети оперированные на открытом сердце,
дети с сахарным диабетом)





Проекты по оздоровлению детей с ограниченными возможностями в сопровождении родителей или волонтеров





Проект поддерживающей занятости

Реализуется в центре «НАДЕЖДА»
с 1 января 2016.

3-ое молодых людей с ограниченными
возможностями из г. Вилейка стали
сотрудниками центра.



Коммерческие продажи услуг

**С 2005 года в рамках организационной структуры центра
- отдел маркетинга и продаж.**

Задача отдела: Поиск путей получения дополнительных финансовых средств через создание, развитие и реализацию на рынке санаторно-курортных, образовательно-оздоровительных и иных видов услуг.

Цель – направление полученных средств на обеспечение содержания, эксплуатации и организации деятельности детского центра «НАДЕЖДА» на выработанных учредителями, экспертами, коллективом сотрудников принципах и подходах.



Услуги на базе детского центра «Надежда»

- санаторно-курортное лечение и оздоровление детей
- программы активного отдыха для детей
- образовательно-оздоровительные программы для детей
- семейный отдых
- туры выходного дня
- корпоративный отдых

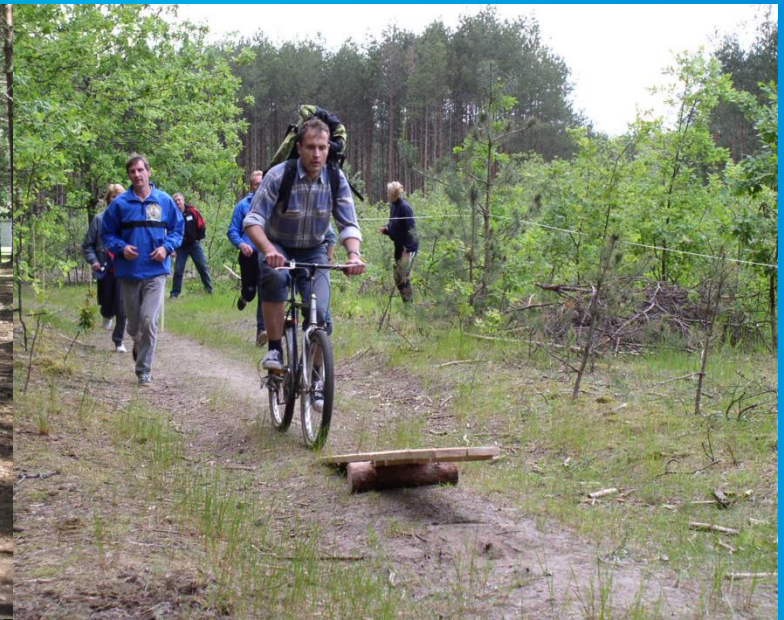



Услуги на базе летнего туристско-оздоровительного палаточного лагеря «РОДНИК»

- Оздоровление детей в рамках организации летних лагерей
- 11 собственных образовательно-оздоровительных программ для детей и подростков
- Корпоративный отдых



Летний туристско-оздоровительный палаточный лагерь «РОДНИК»





ОРГАНИЗАЦИОННАЯ СТРУКТУРА

РСЭОО
«Живое
партнерство»

Государственный комитет
по имуществу
Республики Беларусь

Объединение «Друзья
детского центра
«Надежда» в Германии»

Общее Собрание Участников
(3чел.)

Дирекция (3 чел.)

Директор

Заместитель
директора по УВР

Заместитель директора
по МР

Заместитель
директора по продаже
и маркетингу

Заместитель директора по
строительству и содержанию
зданий и сооружений центра

Заместитель директора
по производству

Главный бухгалтер

Главный инженер

Главный экономист

Руководители отделов и
служб центра

Начальник палаточного
лагеря «РОДНИК»

Начальник базы
отдыха «ВИЛИЯ»



Основные принципы деятельности

- высокое качество всех видов услуг
- оказание помощи наиболее незащищенным категориям населения Республики Беларусь
- обеспечение устойчивой финансово-хозяйственной деятельности
- обеспечение социальных гарантий каждому сотруднику центра



БЕЛОРУССКО-ГЕРМАНСКОЕ
СОВМЕСТНОЕ ОБЩЕСТВО С ОГРАНИЧЕННОЙ ОТВЕТСТВЕННОСТЬЮ
ДЕТСКИЙ РЕАБИЛИТАЦИОННО-ОЗДОРОВИТЕЛЬНЫЙ ЦЕНТР
«НАДЕЖДА»

СПАСИБО ЗА ВНИМАНИЕ

www.nadeshda.by